

INSTRUKCJA OBSŁUGI APLIKACJI O-KAM NA KOMPUTERZE

ORLLO®

1. URUCHAMIANIE I KONFIGURACJA Z KOMPUTEREM PC

Po poprawnej instalacji kamery w aplikacji mobilnej i ustawienia hasła dla kamery (następna strona) należy odczekać około 2min. Po tym czasie można rozpocząć konfigurację kamery z poziomu komputera PC z systemem Windows.

Aby rozpocząć konfigurację kamery należy pobrać oprogramowanie znajdujące się na stronie: https://orllo.pl/instrukcje/SuperIPCam-OKAM_1668439623.zip

Po zainstalowaniu O-KAM na komputer, powinna pokazać się ikona programu.



Po włączeniu programu domyślnie pokaże się panel logowania do programu. Następnie należy zalogować się na konto utworzone w aplikacji mobilnej jeżeli kamera pracuje poprzez LAN z routerem lub utworzyć konto wybierając [Nowe konto] w innych przypadkach. Po wprowadzeniu Nazwy użytkownika i Hasło (hasło musi zawierać min 6 znaków) należy wybrać [Utwórz konto]. Konto, które utworzymy nie jest powiązane z kontem aplikacji mobilnej. Dalej, należy zalogować się za pomocą wprowadzonej nazwy użytkownika i hasła.

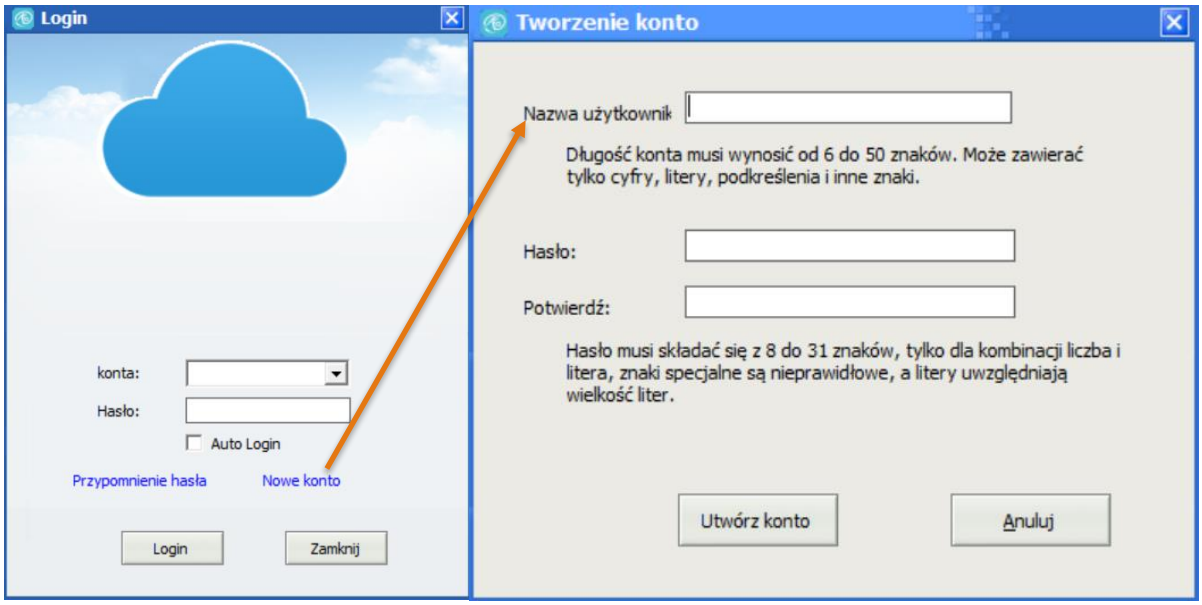

Uwaga
Zalogowanie do kamery możliwe jest także przez przeglądarkę internetową.
Instrukcja logowania przez przeglądarkę dostępna tu: link

Po zalogowaniu powinien pokazać się panel zarządzania programem.



Opcje dodawania kamer (pojedynczo lub kilku naraz)

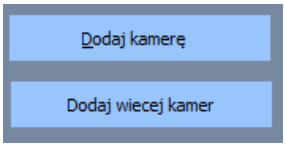

Opcje podglądu obrazu z kamer (ustawienia okien)



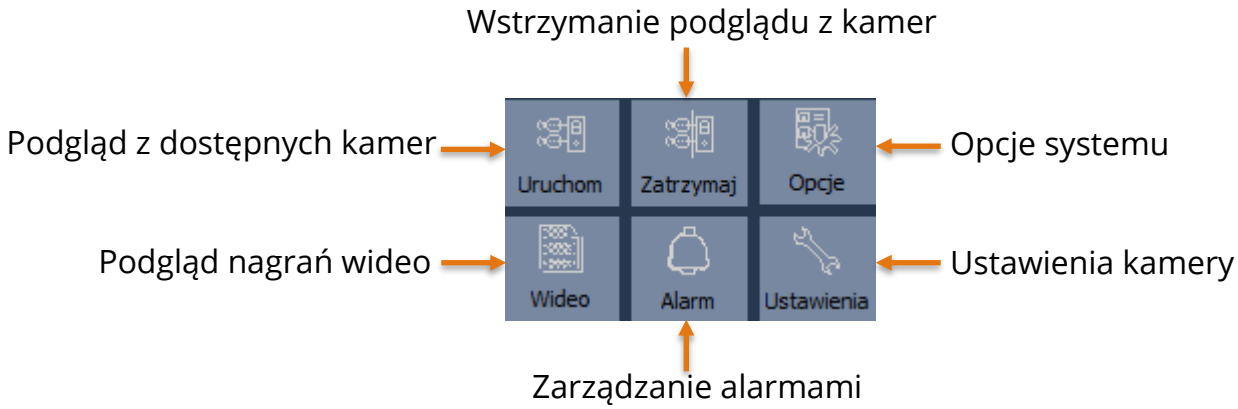

2. DODAWANIE KAMERY ORAZ OBSŁUGA Z POZIOMU KOMPUTERA

Jeśli posiadasz kamerę dodaną w aplikacji mobilnej skorzystaj z instrukcji poniżej.

Uwaga
Pierwsza konfiguracja musi odbyć się z poziomu aplikacji mobilnej, w celu ustawienia hasła, które również jest wymagane przy logowaniu się przez przeglądarkę internetową do urządzenia bądź dodawaniu kamery do rejestratora sieciowego. W innym przypadku, nie będzie możliwości podłączenia kamery bez hasła, którego domyślnie nie posiada.

Aby przejść do konfiguracji hasła, należy dodać do aplikacji mobilnej kamerę, następnie przejść do Ustawień kamery, wybrać zakładkę **Ustawienia i inne -> Ustaw hasło ONVIF**, włączyć hasło poprzez przesunięcie palcem suwaka (do koloru zielonego), oraz wprowadzenie go i zatwierdzenie niebieskim przyciskiem **Potwierdź**. Szary przycisk oznacza błędnie wprowadzone hasło. Hasło powinno zawierać od 8 do 31 znaków.

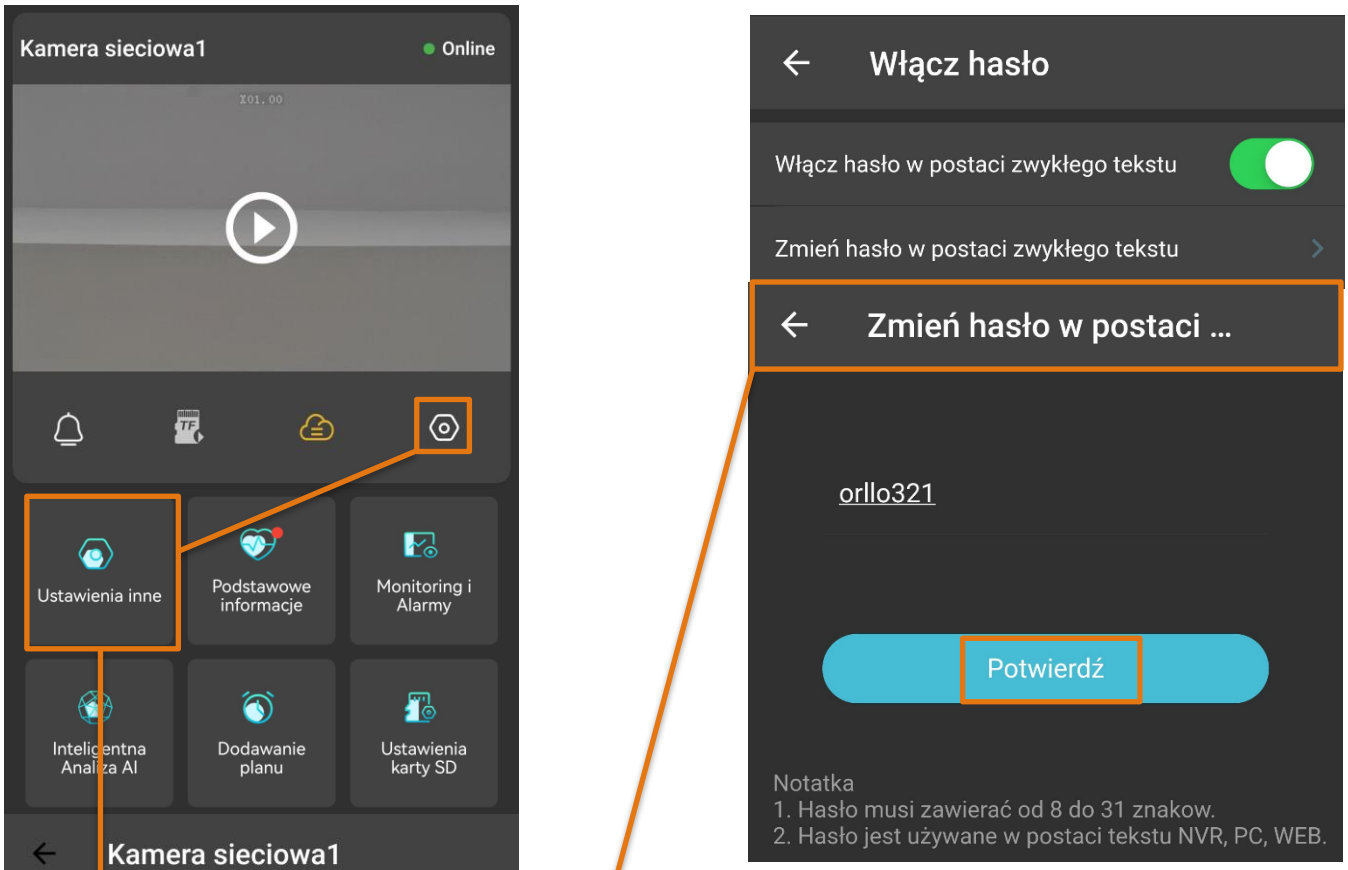

Hasło należy ustawić w celu konfiguracji kamery z aplikacją na komputer, web lub rejestratorem NVR. Bez ustawienia hasła w postaci tekstu kamery nie uda się jej skonfigurować.

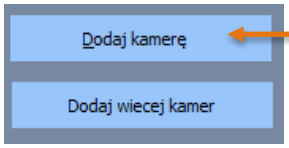

Naciśnij przycisk dodawania kamery

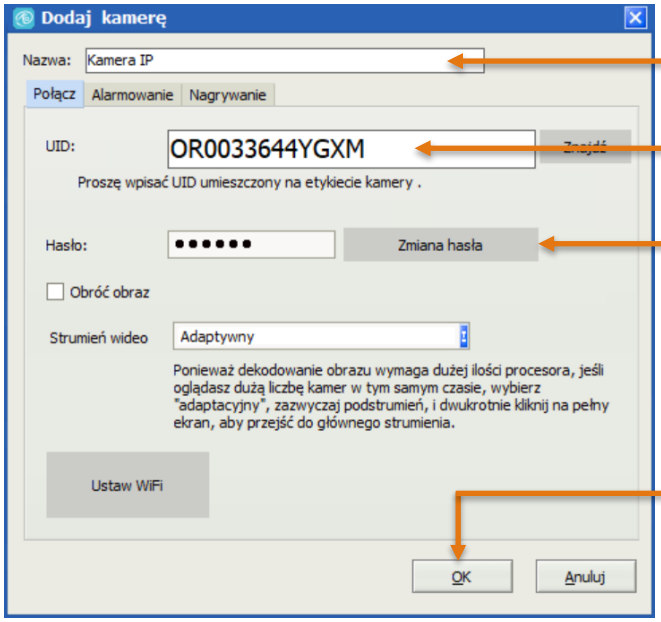

Wprowadź nazwę kamery (dowolną)

Wprowadź UID kamery

Wprowadź poprzednio ustawione hasło

Jeśli hasło nie zostało ustawione wcześniej hasło domyślne to: 888888

Zatwierdź ustawienia przyciskiem “**OK**”

Jeśli nie posiadasz dodanej kamery do aplikacji mobilnej skorzystaj z instrukcji poniżej.

Dodawanie kamer w aplikacji na PC może się odbyć tylko przy podłączonym kablu LAN.



Teraz przechodzimy do aplikacji na komputerze i na ekranie głównym wybieramy „**Dodaj kamerę**”.

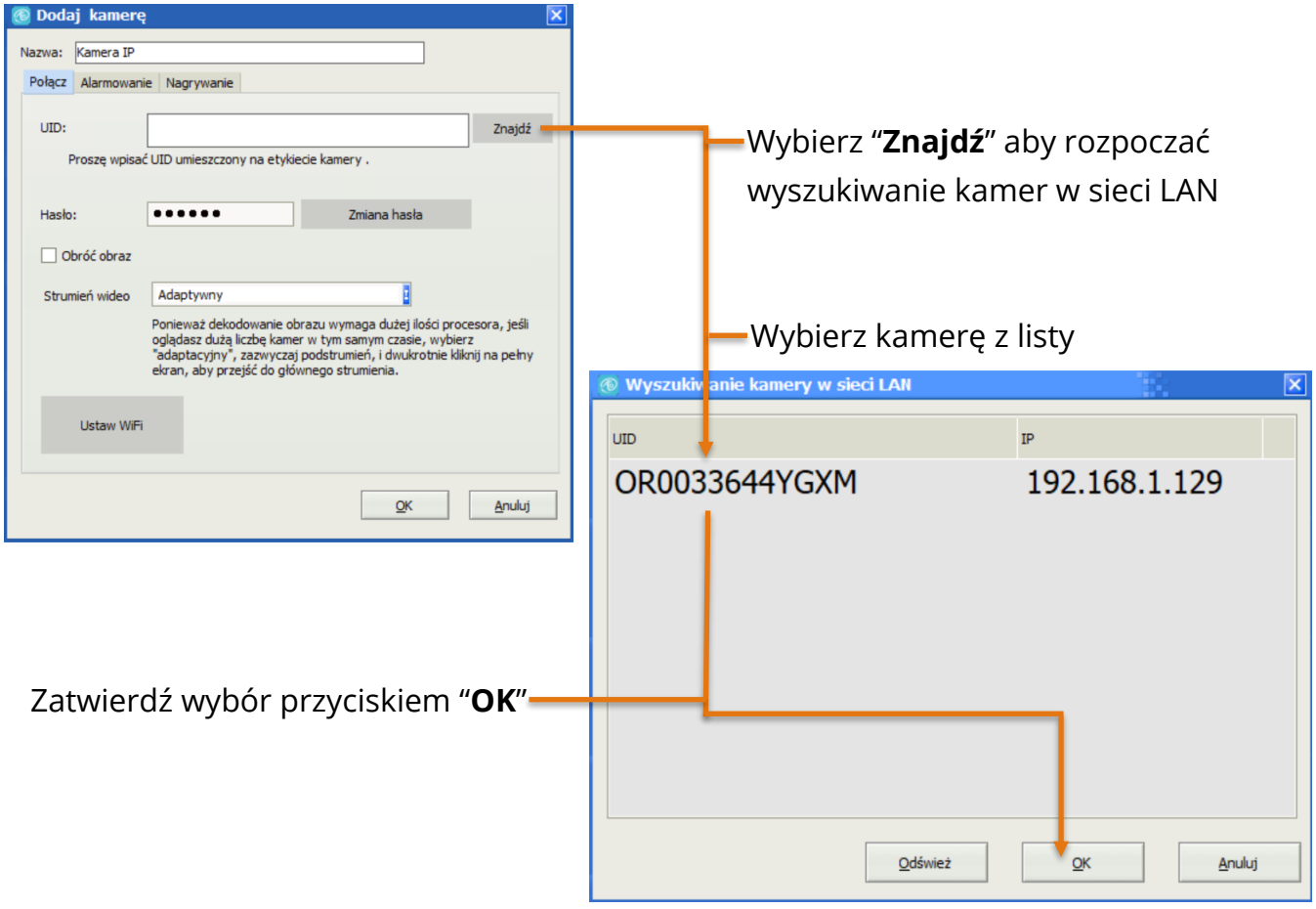

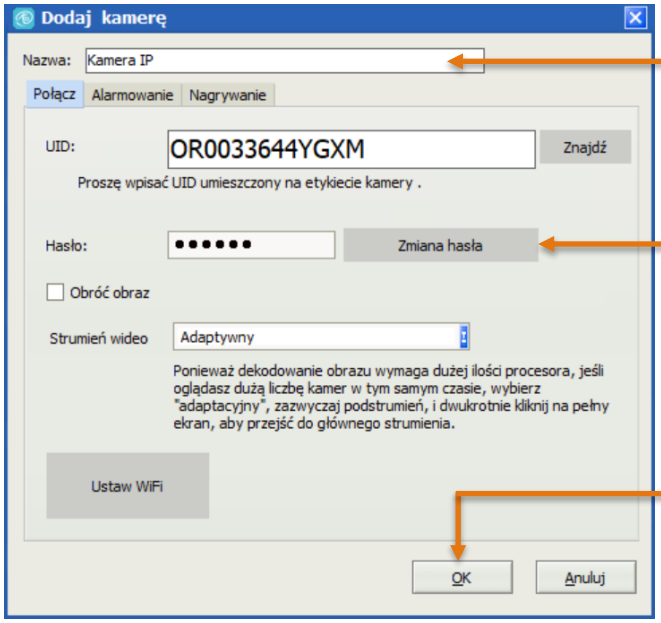

Wprowadź nazwę kamery (dowolną)

Wprowadź poprzednio ustawione hasło

Jeśli hasło nie zostało ustawione wcześniej hasło domyślne to: 888888

Zatwierdź ustawienia przyciskiem "**OK**"

Automatycznie wrócimy do panelu zarządzającego programem, a kamera zostanie dodana w pierwsze wolne okno od lewej strony.

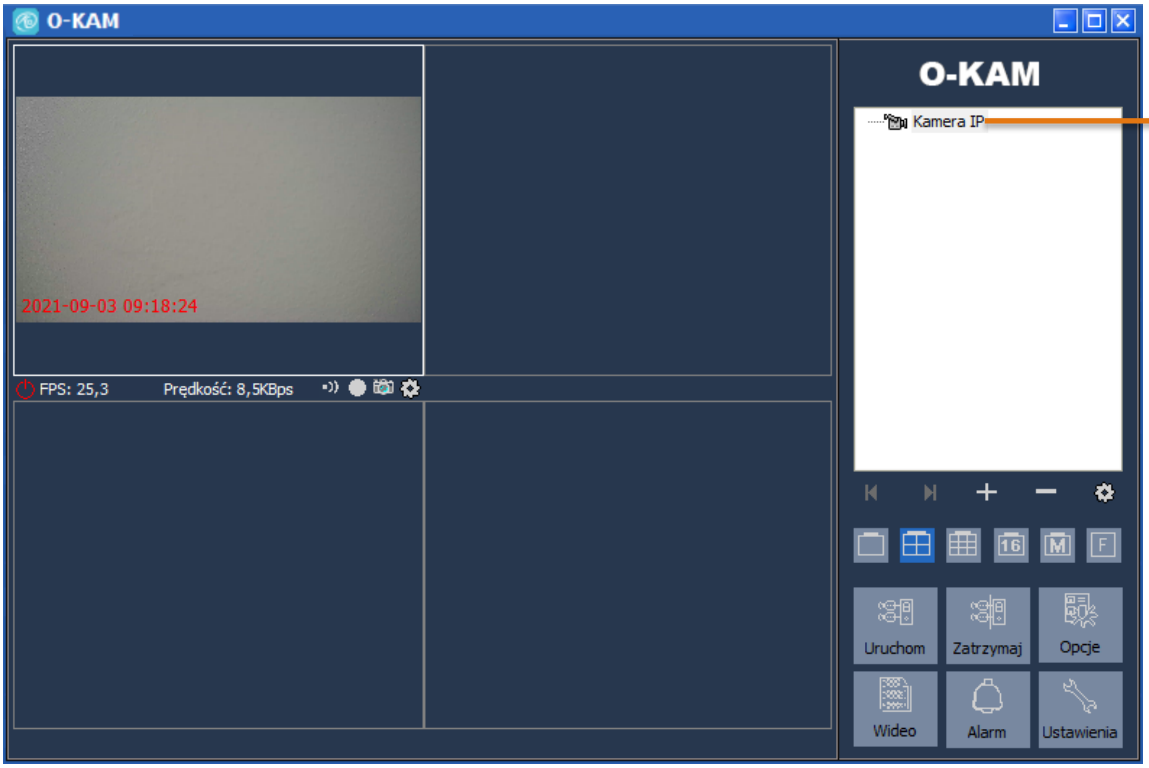

Podwójne kliknięcie lewym przyciskiem myszy spowoduje uruchomienie podglądu z kamery

3. ZARZĄDZANIE KAMERAMI NA KOMPUTERZE PC

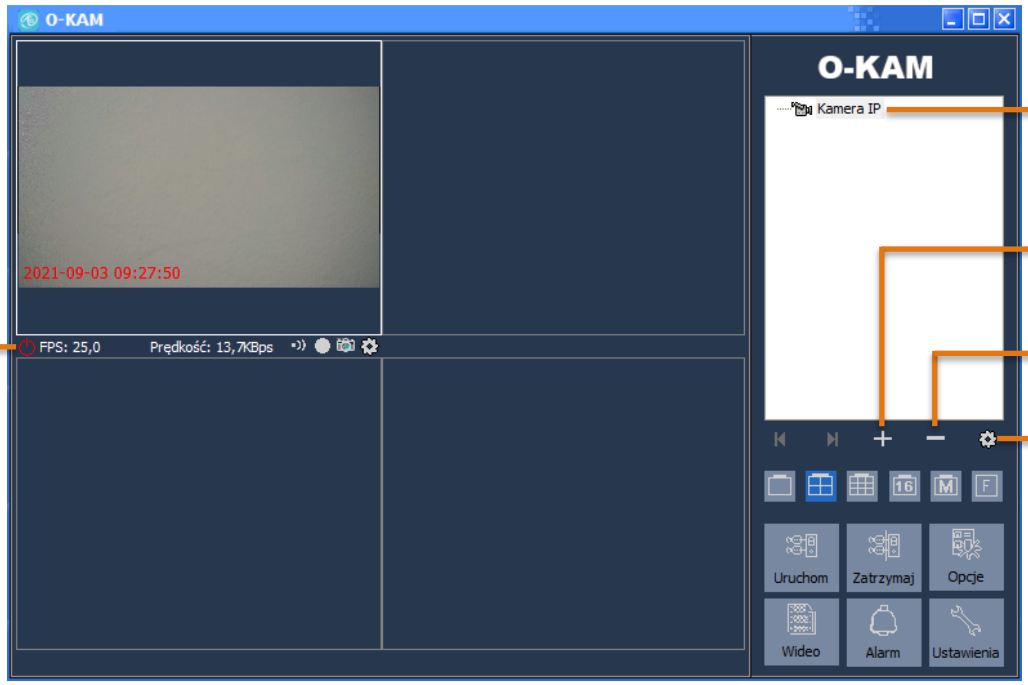

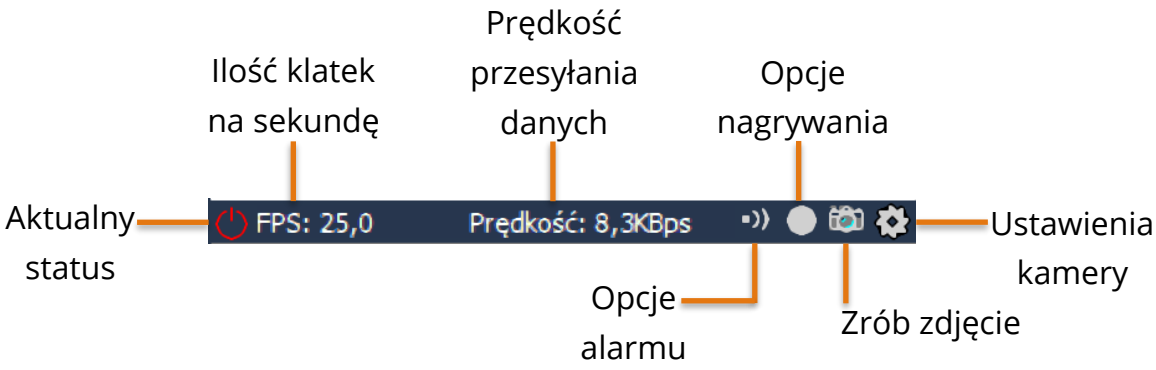

4. OPCJE KAMERY

Ogólne

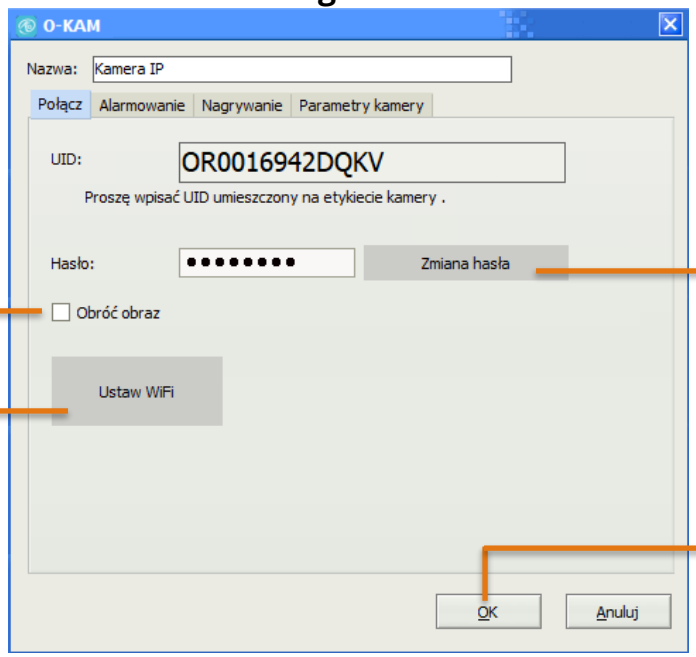

Odwrócenie obrazu w pionie

Zmiana hasła kamery

Ustawienia Wi-Fi

Zapisywanie ustawień

Alarmowanie

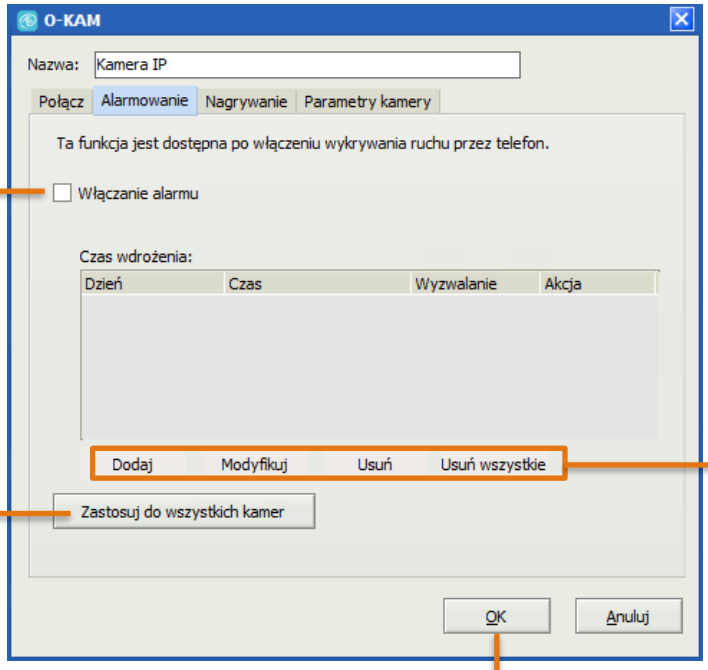

Włączenie alarmu (tylko przy uruchomionej aplikacji na komputerze)

Modyfikowanie harmonogramu alarmowania

Zastosowanie ustawień dla wszystkich połączonych kamer

Zapisywanie ustawień

Funkcja alarmowania po wykryciu ruchu na komputerze / laptopie jest lokalna i w żaden sposób niepowiązana z urządzeniem mobilnym. Korzystanie z alarmów rekomendujemy na urządzeniu mobilnym.

Nagrywanie na dysk komputera

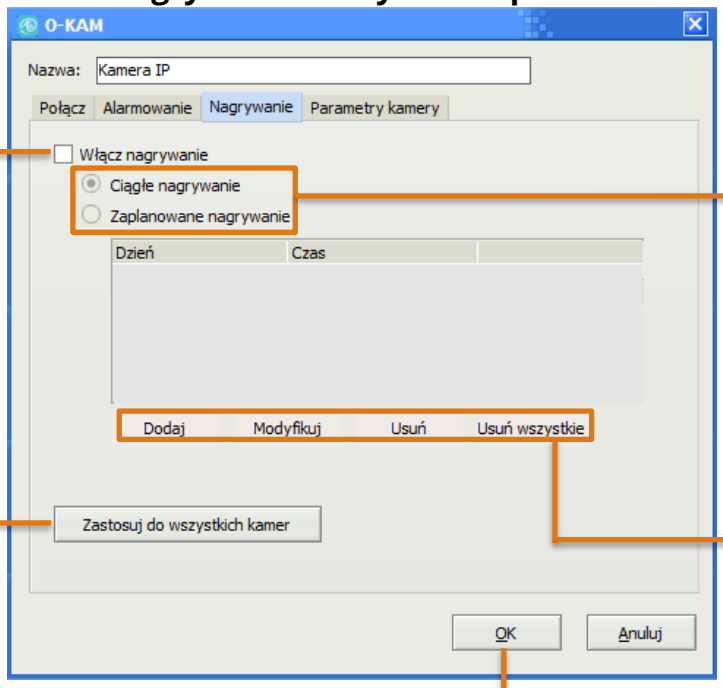

Zaznaczneie tej opcji spodowuje rozpoczęcie nagrywania przez kamerę i zapis na dysku komputera

Przełączenie na zaplanowane nagrywanie odblokuje możliwość dodania harmonogramu nagrywania

Zastosowanie ustawień dla wszystkich połączonych kamer

Dodawanie harmonogramu nagrywania i jego edycja

Zapisywanie ustawień

Parametry kamery

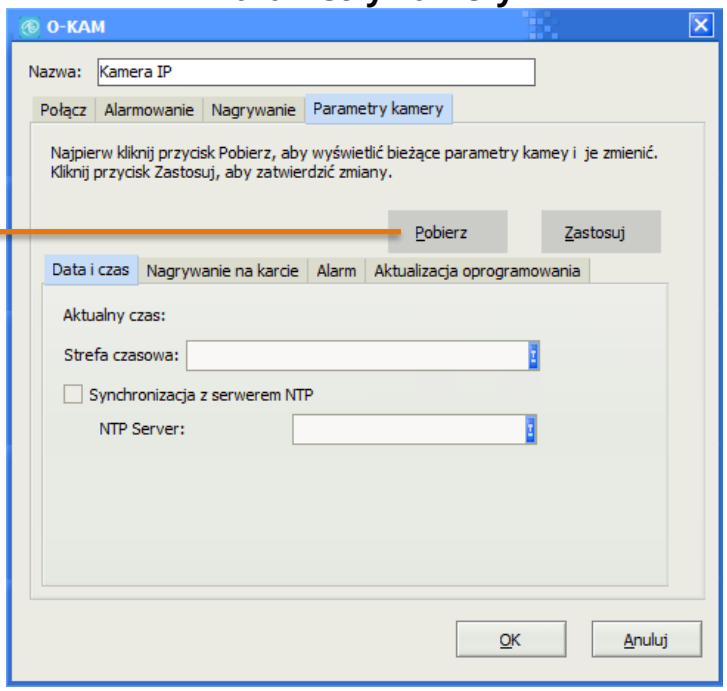

Aby modyfikować poniższe parametry kamery należy się z nią połączyć poprzez naciśnięcie przycisku "**Pobierz**"

Po połączeniu uzyskamy dostęp do modyfikacji opcji znajdujących się poniżej.

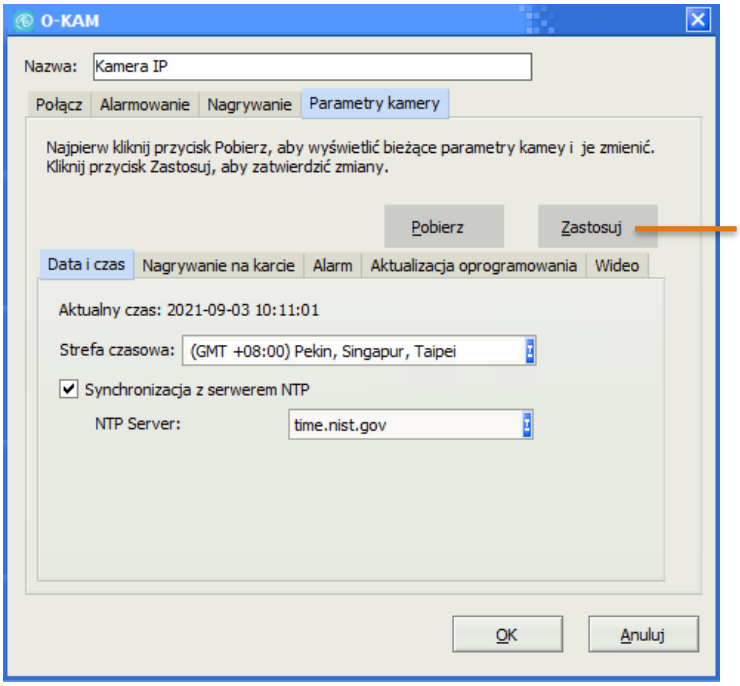

Po każdej zmianie przed zapisaniem ustawień należy nacisnąć wskazany przycisk

Ustawienia alarmu

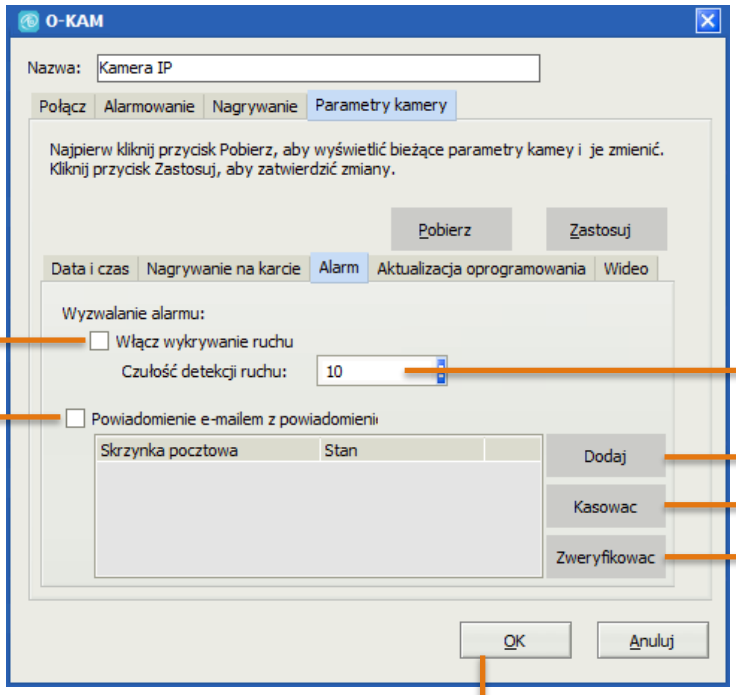

Włączenie wykrywania ruchu

Czułość wykrywania

Dodawanie adresu email

Kasowanie adresu email

Weryfikacja adresu po dodaniu

Włączenie powiadomiania email (tylko przy włączonej aplikacji na komputerze)

Zapisywanie ustawień

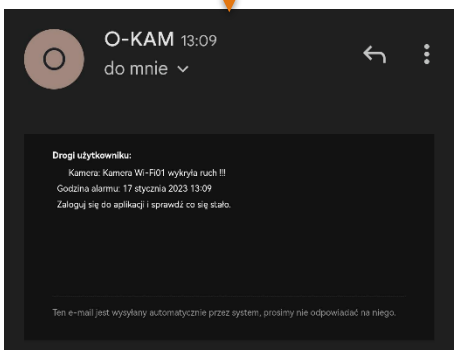

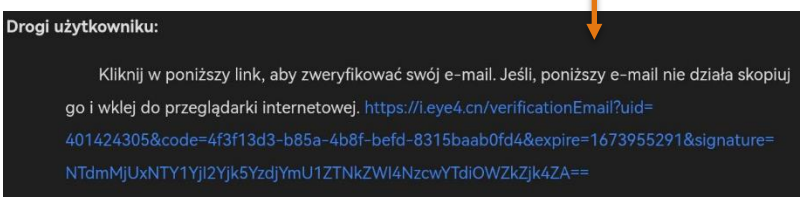

Aktualizacja oprogramowania

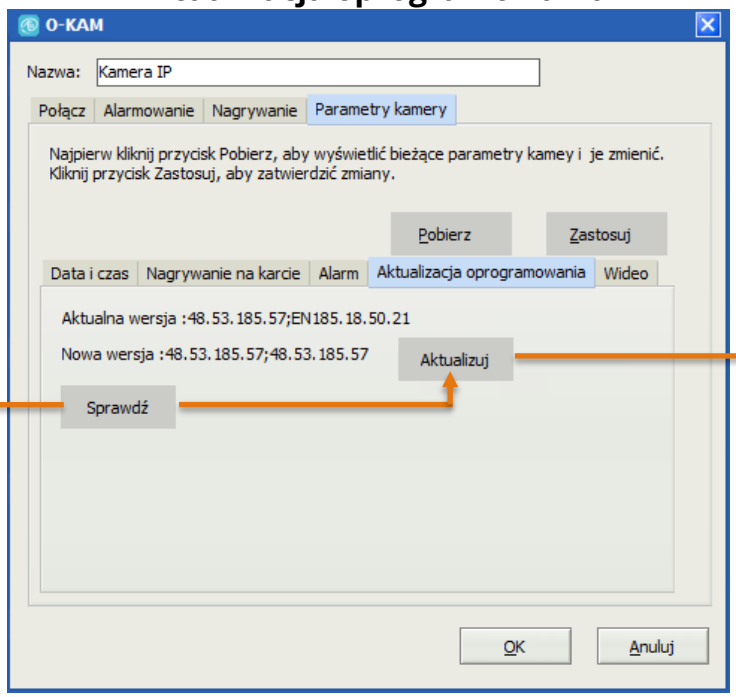

Sprawdź dostępność aktualizacji

Jeśli po wykonaniu sprawdzenia będzie dostępna aktualizacja, naciśnij wskazany przycisk aby rozpocząć aktualizację

Program powiadomi o rozpoczęciu aktualizacji. W tym czasie nie odłączaj od kamery przewodu zasilającego i kabla sieciowego.

Ustawienia wideo

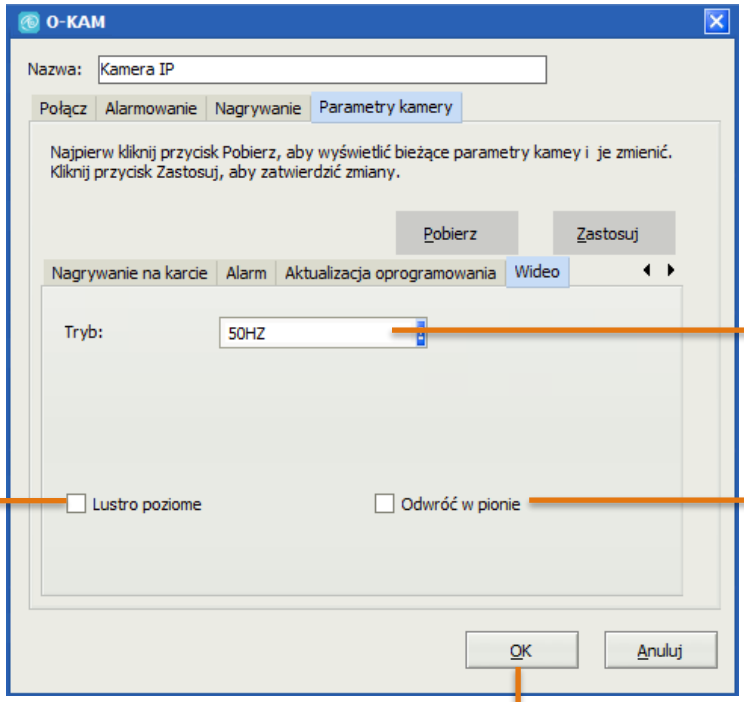

Tryb pracy

Odwrócenie obrazu w poziomie

Odwrócenie obrazu w pionie

Zapisywanie ustawień

5. USTAWIENIA WI-FI Z POZIOMU KOMPUTERA

Po dodaniu kamery przez kabel LAN, możemy przestawić kamerę na pracę w sieci bezprzewodowej Wi-Fi (bez kabla LAN), aby to zrobić wchodzimy w **Opcje Kamery**.
Po otwarciu okna zarządzania kamerą klikamy opcję **Ustaw Wi-Fi**.

Otworzy się okno "Ustawień połączeń Wi-Fi",w którym klikamy Szukaj sieci.
Po chwili pojawią się wszystkie dostępne sieci Wi-Fi.

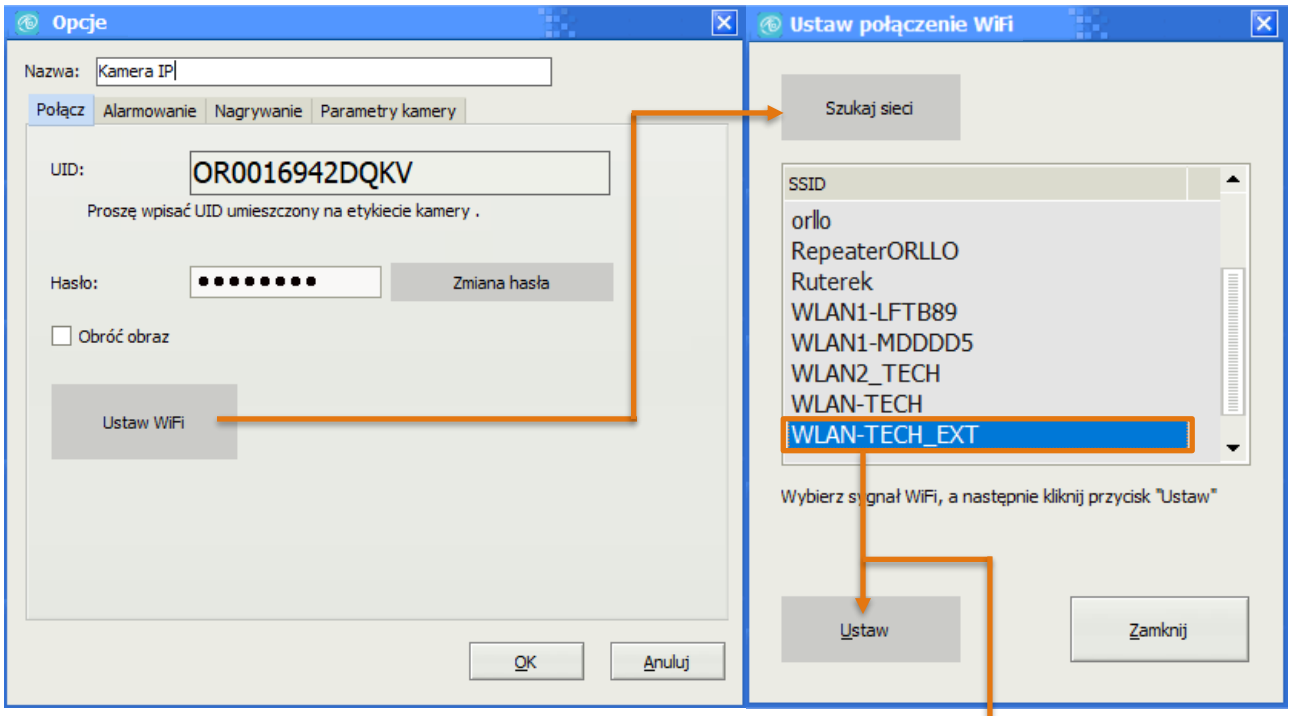

Wybieramy sieć z którą chcemy się połączyć i klikamy Ustaw, a następnie wpisujemy hasło wybranej sieci WIFI.

Po zatwierdzeniu hasła pokaże się okno informujące i jeśli hasło zostało wprowadzone poprawnie kamera wyłączy się, następnie zacznie się ponowna kalibracja i po ok. 1 minucie urządzenie zacznie pracować w sieci WIFI.

Uwaga
Przewód LAN powinien zostać odłączony, dopiero po skalibrowaniu kamery.

6. NAGRYWANIE NA KARTĘ PAMIĘCI I JEJ FORMATOWANIE

Przed rozpoczęciem pracy na karcie pamięci zaleca się sformatowanie jej na komputerze (nieobowiązkowe). Przygotowaną wcześniej kartę montujemy w urządzeniu (przy odłączonym kablu zasilającym).

W programie O-KAM, wchodzimy w **Opcje Kamery**. Wybieramy zakładkę **Parametry kamery**.

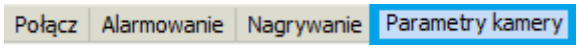

Po wybraniu odpowiedniej zakładki klikamy przycisk **Pobierz**, po czym okno się odświeży, a w oknie pokażą się informacje z kamery.
W mniejszym oknie wybieramy zakładkę **Nagrywanie na karcie**. I zaznaczamy zapis 24 godziny na dobę.
Przez program na PC (komputer) niemożliwe jest zaznaczenie harmonogramu nagrywania oraz nagrywania po wykryciu ruchu.

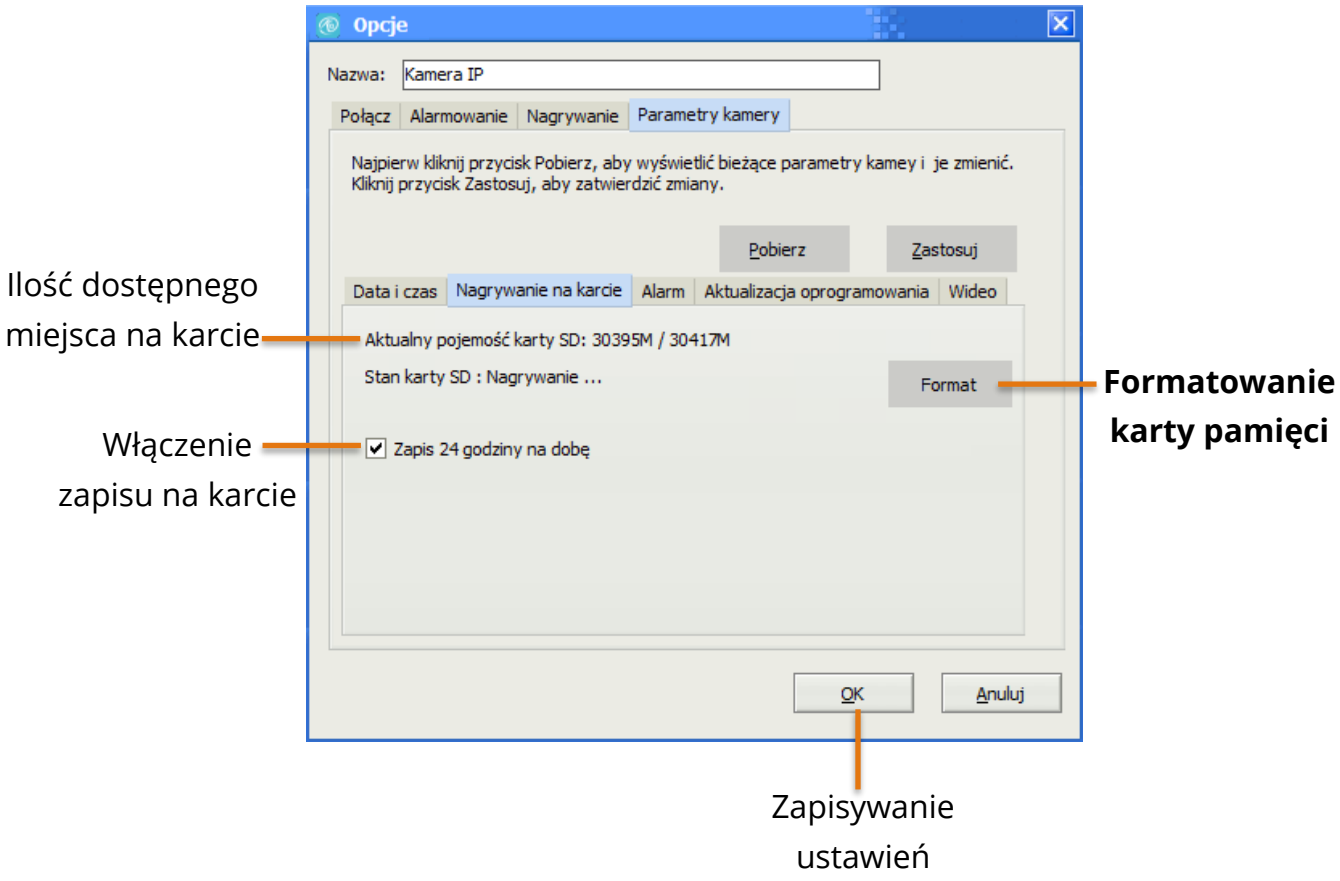

Jeśli mimo zamontowania karty pamięci, informacje o dostępnej pamięci się nie wyświetlają należy wyjąć kartę z urządzenia i sformatować ja ponownie na komputerze (w formacie plików FAT32, exFAT32), a następnie ponownie zamontować kartę w urządzeniu. Kartę należy wkładać kiedy kamera nie jest podłączona do zasilania.

7. ODTWARZANIE NAGRAŃ Z KARTY PAMIĘCI

Aby obejrzeć wcześniej nagrane przez kamerę pliki wideo, należy na podglądzie z danej kamery **kliknąć prawym przyciskiem myszy**, a następnie wybrać opcję **Wyświetl pliki karty SD** .

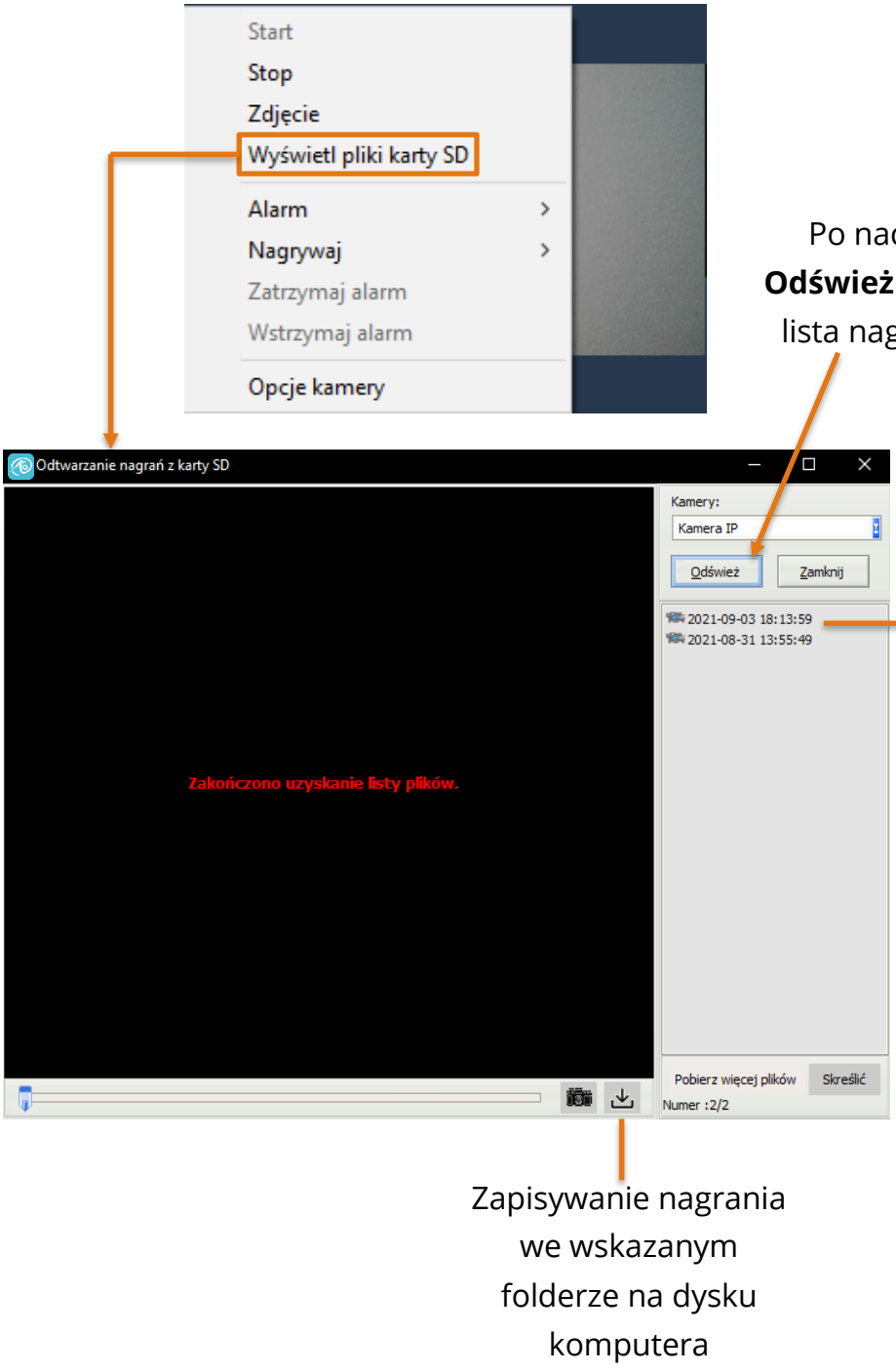

Po naciśnięciu przycisku **Odśwież** powinna pokazać się lista nagrań z karty pamięci.

Lista dostępnych nagrań

Zapisywanie nagrania we wskazanym folderze na dysku komputera

Uwaga

Po wciśnięciu przycisku podpisanego Wideo znajdującego się na ekranie głównym aplikacji, pokazuje się lista plików wideo nagranych na dysk komputera/laptopa, a nie plików nagranych na kartę pamięci.

8. OPCJE SYSTEMOWE

W menu zarządzania kamerami klikamy przycisk **Opcje**.
Otworzy się okno opcji systemowych, w którym możemy zmieniać opcje wyświetlanego obrazu oraz opcje rejestracji obrazu.

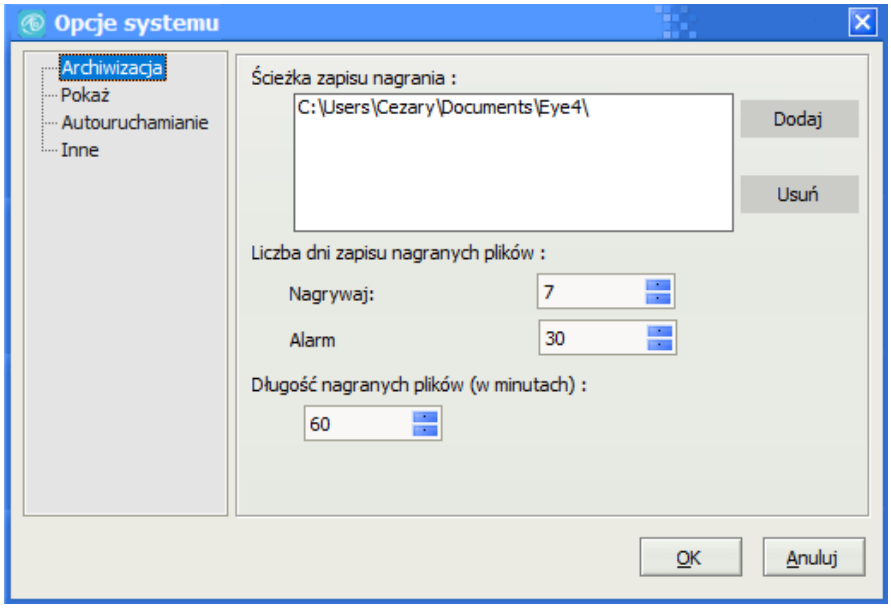

Archiwizacja - miejsce na dysku komputera w którym będą zapisywać się pliki zarejestrowane przez kamerę.
Pokaż - ustawienia informacji wyświetlanych na podglądzie kamery oraz nagraniach.
Auto - uruchamianie - opcje uruchamiania programu O-KAM podczas startu systemu Windows.
Inne - ustawienia akcji podczas utraty obrazu przez kamerę.



Dziękujemy za wybór naszego produktu.
Życzymy przyjemnego użytkowania

ORLLO®